

結婚相談所申込書【記入例】

受付番号	受付日	年	月	日
------	-----	---	---	---

氏名	(ふりがな) よこせ はなこ 横瀬 花子	性別	男 <input type="radio"/> 女 <input checked="" type="radio"/>	生年月日	西暦 1990 年 2 月 3 日
住所	〒368-0072 横瀬町大字横瀬〇〇〇〇番地				
電話番号	自宅：0494-22-〇〇〇〇		携帯：080-1234-〇〇〇〇		

職業	1 会社員
趣味 特技	2 趣味はドライブです。 料理が得意です。 ・・・等

2と3については、アピールしたいことを自由にお書きください。より多くの情報を教えてください。

自己PR	3 明るい性格で責任感があります。 家庭を大切にします。 食べ物に好き嫌いはありません。 ・・・等
------	---------------------------------------------------------------

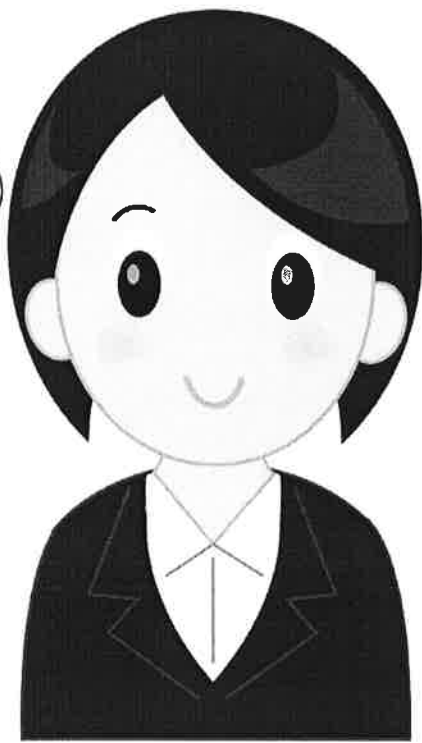

相手方に対する希望欄
4 ・自分より〇歳下から〇歳上位 ・初婚の方 ・タバコを吸わない方 ・趣味が合う ・〇〇な性格 ・・・・等

「最低限ここは譲れない」条件をお書きください。

- 【注意】
- ①個人情報保護法に基づき、当相談事業以外では使用しません。
 - ②二重枠内のみ本人が記入してください。
 - ③1～4において記載したくない場合は、空欄で提出してください。
 - ④ここで記載した内容を紹介する相手にお伝えする場合があります。あらかじめご了承ください。